

CIRCOLO ITALIANO BULLDOG



CIB
Est.1972



CIB
Est.1972

RADUNO REGGIA VENARIA

16 Febbraio 2019

Piazza della Repubblica 4 - Torino / La Venaria

La Venaria Reale



ore 10 - RADUNO
giudice: PAUL SEAL
"Sealaville"



ore 14 - OPEN SHOW
giudice: PAOLA BONETTO
"Hawkroad"
Presidente del Cib '94/'09



Evento collaterale alla mostra:

CANI IN POSA DALL'ANTICHITÀ AD OGGI

Si tratta della prima grande mostra in Italia sul tema del "cane nell'arte", esponendo sculture e dipinti eseguiti da alcuni fra i massimi artisti di tutti i tempi, dall'antichità ad oggi.

I cani possono visitare la mostra Cani in posa se sono di piccola taglia e stanno sulla "portantina".

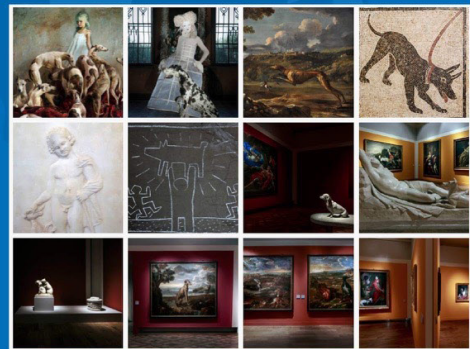

Per iscrizioni
www.encishow.it



Per Informazioni: www.bulldogitalia.it



CIRCOLO ITALIANO BULLDOG
RADUNO REGGIA VENARIA - Sabato 16 Febbraio 2019 - ORE 10,00
 Piazza della Repubblica 4 - Torino / La Venaria



Razza/Breed BULLDOG		Taglia/Size - Pelo/Haired		Colore/Color	
Nome del cane/Name of dog				Sesso/Sex	
R.O.I./R.S.R. (Pedigree) n°		Data di nascita/Date of birth		Microchip	
Padre/Sire			Madre/Dam		
Allevatore/Breeder					
Proprietario/Owner				Tessera ENCI n°	
Domicilio/Address					
CAP/Zip code		Città/Town		Tel./Phone (dato obbligatorio)	
CODICE FISCALE (dato obbligatorio)		o PARTITA IVA (dato obbligatorio)		Account ENCISHOW o E-mail (dato obbligatorio)	
In gruppo con/In group with					
In coppia con/In couple with					
Classi d'iscrizione			Prezzi RADUNO a cane (in Euro)		
			Entro il 6 FEBBRAIO 2019		
			Soci/Member Enci (già scontato)	Non soci Not Member	
<input type="checkbox"/> Campioni/Champions <i>(allegare diploma/attach certificate)</i>		<input type="checkbox"/> Libera/Open oltre 15 mesi/monts		31,50	42,70
<input type="checkbox"/> Intermedia/Intermediate 15 - 24 mesi/monts		<input type="checkbox"/> Giovani/Junior/Young 9 - 18 mesi/monts			
<input type="checkbox"/> Veterani/Veterans oltre/over 8 anni/years				0,01	0,01
<input type="checkbox"/> Juniors/Puppy da/from 6 a/to 9 mesi/months		<input type="checkbox"/> Baby da/from 3 a/to 6 mesi/months		18,00	24,40
<input type="checkbox"/> Fuori Concorso/Out of competition				9,00	12,20
Coppia/Brace (x 1 cane/x 1 dog)				2,70	3,66
Gruppo di Proprietà/Group of (x 1 cane/x 1 dog)				0,90	1,22
Per l'iscrizione di soggetti stranieri è obbligatorio allegare o inviare la copia del pedigree For the registration of foreign subjects it is necessary to attach or send a copy of the pedigree				Totale/Total club show	

Informazioni per l'utilizzo del programma Enci Show/Information for using the Enci Show program

PROPRIETARIO - Una volta creato il tuo profilo (è necessario essere in possesso di una mail e della relativa password di almeno 8 caratteri con l'iniziale maiuscola e 1 cifra), potrai inserire nel portale ed iscrivere alle expò solamente i soggetti di tua proprietà. **INSERISCI I TUOI CANI** - Questa è la seconda fase prevista in cui potrai inserire i tuoi soggetti o "agganciare" quelli di altri proprietari (possibilità aggiuntiva per gli handler italiani iscritti nel registro degli handler). Per i soggetti italiani, il proprietario dovrà corrispondere a quello presente nel libro delle origini a seguito dell'ultimo passaggio di proprietà registrato in ENCI. Per i soggetti di proprietà straniera è richiesto di allegare la copia del pedigree in fase di iscrizione. **ISCRIZIONE ALLE MANIFESTAZIONI** - Questa è l'ultima fase prevista, step che ti permetterà di iscrivere i soggetti alle expò italiane. Per i soggetti italiani sarà effettuato, in questa fase, un ulteriore controllo in automatico nel data base dell'ENCI per validare i dati, per esempio se non corrispondesse più il nome del proprietario, non sarebbe più possibile effettuare l'iscrizione. E' sempre in questa fase che vengono aggiornati i titoli del soggetto. Per usufruire delle sconti previste, si deve essere soci di un Club o di un Gruppo Cinofilo (verificare prima del pagamento se la tessera è aggiornata nel proprio profilo), inoltre per accedere allo sconto del 20% con l'iscrizione del 5° cane, stesso proprietario e stessa manifestazione, si devono pagare le iscrizioni tutte insieme altrimenti il programma non riconosce lo sconto.

Account registration to the portal This is the first step that you need to make in order to use the services that ENCI makes available to breeders and owners, italian and foreigner to enroll their dogs to italian shows. **Enter your dogs** For italian dogs, the owner must be the same that appear in the ENCI studbook. It is necessary to attach or send a copy of the pedigree. For foreign dogs the check will be made with the Kennel Club of the owner's country. It is responsibility of the owner to manage its dogs in the portal. If the dog is sold after the registration in a show, the former owner must disable the dog in its profile, so the new owner can add it in its profile. **Register to the show** For Italian dogs will be made an automatic check in ENCI data base to validate the information, for example if it does not match the owner's name, it will no longer possible to register the dog. At this stage dog's titles are updated. All dogs must be entered in the portal by its owner, so the enrollment at the show. The discount, as ENCI member or for an entry with more than four (4) dogs is calculated on a unique owner and the same session of the enrollment.

Vaglia postale / Postal Order	Bonifico Bancario / Bank transfer
<input type="checkbox"/> TRATTO s.r.l.s. - Via J.B. Tito, 11/c - 42123 Reggio Emilia ... NO VAGLIA VELOCE ... NO BOLLETTINO POSTALE ...	<input type="checkbox"/> TRATTO s.r.l.s. - Via J.B. Tito, 11/c - 42123 Reggio Emilia IBAN: IT 29 E 03032 12811 010 00002627 - Swift/Bic: BACRIT21061

Si ricorda che la Legge 201 del 4.11.2010 di ratifica della Convenzione Europea per la protezione degli animali da compagnia, così come le precedenti Ordinanze del Ministero della Salute, **vieta nei cani il taglio delle orecchie**. Ciò premesso, si evidenzia il divieto di accesso alle manifestazioni ufficiali dell'ENCI dei soggetti allevati in Italia sottoposti a conchectomia. Il comitato organizzatore/servizio veterinario che è presente all'ingresso dei cani alle manifestazioni potrà consentire l'accesso ai soggetti di cui sopra esclusivamente se provvisti di certificazione veterinaria comprensiva di timbro e firma del medico veterinario che attesti che l'intervento è stato eseguito a scopo curativo. In questo caso, l'espositore dovrà, all'ingresso della manifestazione, rilasciare copia originale della suddetta certificazione. Le Esposizioni si svolgeranno secondo il Regolamento E.N.C.I. in vigore e potranno essere scelte per l'effettuazione del controllo **del doping sui cani iscritti**. Alle Esposizioni potranno partecipare unicamente cani di età superiore ai 6 mesi (3 per i raduni), identificati con microchip e **iscritti alla anagrafe canina** come da comunicazione del S. S. R.. Il Comitato Organizzatore (come da regolamento ENCI) si riserva il diritto di modificare la giuria in caso di assenza del giudice o di eccessiva affluenza di soggetti. Le domande dovranno pervenire tassativamente **entro le scadenze sopraindicate**. **Uscita cani**: i cani non impegnati nel Ring d'Onore **potranno uscire dalle ore 14.00 e non prima**. È consentito il ritiro temporaneo del cane già giudicato dalle ore 12.00 alle 14.00 dietro deposito di euro 10,00 per ogni soggetto. L'importo sarà restituito al rientro del cane in expo entro e non oltre le ore 14.00. Il sottoscritto proprietario del cane, di cui alla presente scheda, dichiara di conoscere i Regolamenti in base ai quali l'Esposizione si svolge e si impegna a rispettare e ad accettare le decisioni che i Giudici, il Delegato dell'ENCI stessa o i suoi organi componenti, riterranno di adottare in caso di contestazione o denunce o reclami. **E' obbligatoria la vaccinazione antirabbica**. Con la presente autorizzo al trattamento dei dati personali (D.Lgs. 196/2003) - In fede

Data/Date	Firma/Signature	FAX (+39) 0522 015353 - TEL. (+39) 0522 382145 MAIL/BY MAIL: iscrizioni@expocani.com Accertarsi dell'avvenuta ricezione sia via fax sia via mail
-----------	-----------------	---